Info ULM Nouvelle-Aquitaine

Comité Régional ULM

Région Nouvelle-Aquitaine

*La lettre d'information du **Comité Régional** **ULM** **Nouvelle-Aquitaine***

n°1. Janvier 2021

Le mot du Président

Bonjour à toutes et à tous

Permettez-moi d'abord au non des membres du Comité régional et en mon nom personnel de vous présenter nos vœux de bonheur , santé et de réussite pour 2021

Rien ne fut facile en 2020 chacune et chacun connait la somme des difficultés rencontrées, peut-on en tirer quelques leçons ?
Chacun le fera mais une chose est évidente seule l'union au sein de notre mouvement est source de solutions seul le maintien des échanges nous renforce , il nous faut une synergie permanente entre clubs ,comité régional et fédération mais aussi DGAC et Ministère des sports .
Pour mieux comprendre la réalité des conditions qui sont les nôtres et dans une expression de tous positive sans que nos différentes paroles ne soient pas limitées au procès d'intention .
Voler en sécurité préserver et développer nos acquis reste prioritaires.
Seule l'union permet l'efficacité dans le maintien et le développement de nos pistes de nos espaces aériens et pour faire vivre notre passion du vol
Nous sommes une activité reconnue et majeure de l'aviation en général et sportive en particulier .Merci à celles et ceux qui travaillent à cet objectif quel que soit leur place.
2021 est le début d'une nouvelle mandature modestement les membres du présent Comite souhaitent poursuivre leur action .
Vous le savez qu'ils soient membres d'associations ou d'obl ils sont entièrement bénévoles et dévoués qu'ils en soient remercies .
Les difficultés liées à la pandémie vont nous obliger à faire une AG en Visio conférence , mais peut être aussi en présentiel elle aura lieu le 20 Févriers 2021 à la maison des sport à Talence .
Les votes se feront par internet uniquement (STE Easyquorum)
Les modalités vont être préciser rapidement je demande à tous d'être très attentifs pour que cette AG soit une réussite .
N hésiter pas à contacter les élus de vos territoires
Merci à vous tous et je reprends à mon profit l'expression il n'y a pas de problème mais que des solutions

Amitiés et bon vol
Philippe Archambaud
Comite Régional ULM Nouvelle-Aquitaine

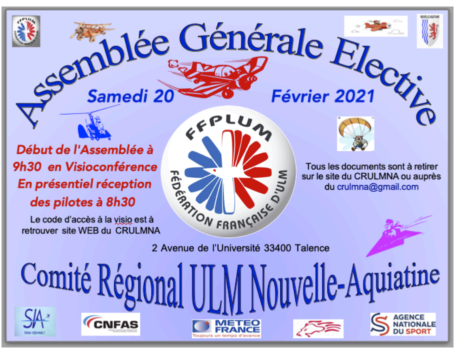
Assemblée Générale Elective
Samedi 20 Février 2021
Début de l'Assemblée à 9h30 en Visioconférence
En présentiel réception des pilotes à 8h30
Le code d'accès à la visio est à retrouver site WEB du CRULMNA
Tous les documents sont à retirer sur le site du CRULMNA ou auprès du crulmna@gmail.com
2 Avenue de l'Université 33400 Talence
Comité Régional ULM Nouvelle-Aquiatine
FFPLUM
FÉDÉRATION FRANÇAISE D'ULM
SIA
CNFAS
METEO FRANCE
Toujours un temps d'avance
AGENCE NATIONALE DU SPORT

Ci-dessous le Dossier d'inscription à l'élection au bureau pour la mandature
2021-2024
Attention votre candidature doit arrivée avant ***le 5 Février 2021 minuit***
par mail au crulmna@gmail.com

La liste des inscrits est à retrouver sur le site du comité Régional ULM Nouvelle-Aquitaine (mise à jour quotidiennement)

Dossier d'inscription

Assemblée Générale Elective

Les normes sanitaires nous recommande une l'AG en visioconférence mais si l'on peux on maintiendra aussi une AG en présentiel
Dans tous les cas **les votes et l'élection seront réalisés par internet** .
L'élection ainsi que le vote du rapport Moral et rapport financier se dérouleront lors de l'Assemblée Générale

le SAMEDI 20 février 2021

Une information sera envoyé à tous les présidents de clubs pour le déroulement de ces votes

Tous les adhérents peuvent participer à la visioconférence le lien sera mis sur la newsletter de février et sur le site du Comité Régional
De même chaque pourra poser des questions par mail au maximum 72 h avant l'AG .

Fiche de participation à l'AG

Bonne Nouvelle
Information Reprise des vols

Communiqué de la FFPLUM mais aussi de l'assureur .

Information FFPLUM

Communique Air Courage

Bonne nouvelle

Prolongation de la DGAC sur la délivrance du Brevet / ou Emport passager / ou Qualification radio .

Depuis le 14 Août 2020 jusqu'au 31 mai 2021

Un instructeur peut délivrer une attestation de vol provisoire à un élève pour lequel il a délivré un brevet ou l'emport passager .Cette attestation permet au nouveau pilote de continuer à voler le temps qu'il reçoive son Brevet officiel .Attestation valable 3 mois .

Lien document DGAC

Lien Attestation

Agenda des Manifestations 2021
Organisées par le CR ULM NA
Journées Rassemblements Crulmna

Du 7 au 15 Novembre : ANNULE et reporté du 15 au 24 mai 2021

- Salon Village des sports à Bordeaux Lac ,

Des entrées gratuites sont à retirer auprès du bureau du CR ULM NA
(crulmna@gmail.com)

Lien d'inscription

+ +

Journée Sécurité des vols 2021

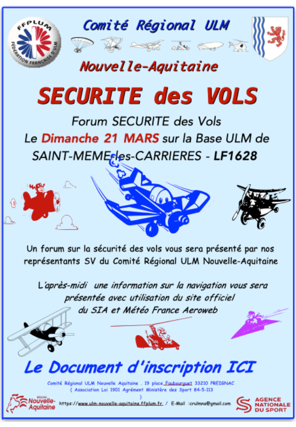
Comité Régional ULM
Nouvelle-Aquitaine
SECURITE des VOLS
Forum SECURITE des Vols
Le Dimanche 21 MARS sur la Base ULM de SAINT-MEME-les-CARRIERES - LF1628
Un forum sur la sécurité des vols vous sera présenté par nos représentants SV du Comité Régional ULM Nouvelle-Aquitaine
L'après-midi une information sur la navigation vous sera présentée avec utilisation du site officiel du SIA et Météo France Aeroweb
Le Document d'inscription ICI
Comité Régional ULM Nouvelle Aquitaine , 19 place Faubourguet 33210 PREIGNAC
(Association Loi 1901 Agrément Ministère des Sport 84-5-113)
https://www.ulm-nouvelle-aquitaine.ffplum.fr / E-Mail :crulmna@gmail.com
FFPLUM
FÉDÉRATION FRANÇAISE D'ULM
Région Nouvelle-Aquitaine
AGENCE NATIONALE DU SPORT

Document d'Inscription

Agenda des Manifestations 2021
Organisées par les clubs

Cette rubrique est ouverte à tous les clubs
n'hésitez pas à l'utiliser

Le Club VOL RETRO

organise un voyage en Espagne

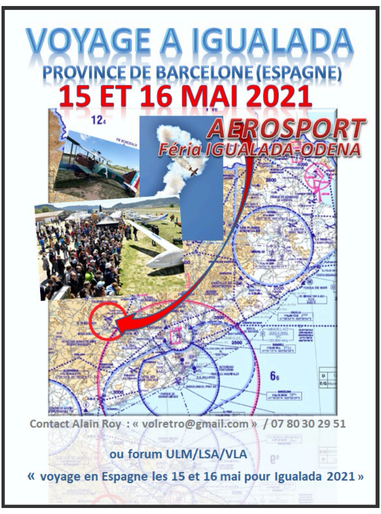

VOYAGE A IGUALADA

PROVINCE DE BARCELONE (ESPAGNE)

15 ET 16 MAI 2021

AEROSPORT

Féria IGUALADA-ODENA

Contact Alain Roy : « volretro@gmail.com » / 07 80 30 29 51

ou forum ULM/LSA/VLA

« voyage en Espagne les 15 et 16 mai pour Igualada 2021 »

Lien Inscription

Dirigeant :

Vous êtes dirigeant, pensez à mettre à jour les infos de votre structure sur

l'espace dirigeant

du site fédéral et en particulier l'adresse de correspondance. (des courriers nous reviennent pour adresse inconnue) Vous pouvez également charger des documents comme vos PV d'assemblée générale, copie de vos statuts *etc...)*

Déclaration AERAL

Dirigeants de structures, pensez à effectuer votre déclaration d'activité 2019.

Formulaire AERAL (Acquisition et Exploitation des Rapports d'Activité de l'aviation Légère)

Pilotes :

Pensez à mettre à jour votre espace Licencié .

Espace licencié

Instructeurs :

Pensez à mettre à jour votre espace licencie et les terrains ou vous exercez .

Espace licencié

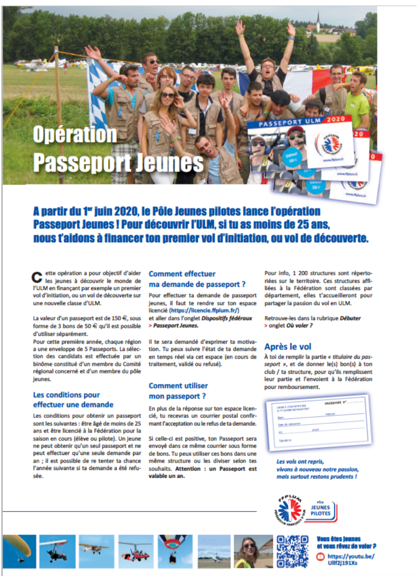

PASSEPORT ULM 2020
Valeur 50 €
www.ffplum.fr

Opération Passeport Jeunes

A partir du 1er juin 2020, le Pôle Jeunes pilotes lance l'opération Passeport Jeunes ! Pour découvrir l'ULM, si tu as moins de 25 ans, nous t'aidons à financer ton premier vol d'initiation, ou vol de découverte.

Cette opération a pour objectif d'aider les jeunes à découvrir le monde de l'ULM en finançant par exemple un premier vol d'initiation, ou un vol de découverte sur une nouvelle classe d'ULM.

La valeur d'un passeport est de 150 €, sous forme de 3 bons de 50 € qu'il est possible d'utiliser séparément.
Pour cette première année, chaque région a une enveloppe de 5 Passeports. La sélection des candidats est effectuée par un binôme constitué d'un membre du Comité régional concerné et d'un membre du pôle jeunes.

Les conditions pour effectuer une demande

Les conditions pour obtenir un passeport sont les suivantes : être âgé de moins de 25 ans et être licencié à la Fédération pour la saison en cours (élève ou pilote). Un jeune ne peut obtenir qu'un seul passeport et ne peut effectuer qu'une seule demande par an ; il est possible de re tenter ta chance l'année suivante si ta demande a été refusée.

Comment effectuer ma demande de passeport ?

Pour effectuer ta demande de passeport jeunes, il faut te rendre sur ton espace licencié (https://licencie.ffplum.fr/) et aller dans l'onglet ***Dispositifs fédéraux* > *Passeport Jeunes.***

Il te sera demandé d'exprimer ta motivation. Tu peux suivre l'état de ta demande en temps réel via cet espace (en cours de traitement, validé ou refusé).

Comment utiliser mon passeport ?

En plus de la réponse sur ton espace licencié, tu recevras un courrier postal confirmant l'acceptation ou le refus de ta demande.

Si celle-ci est positive, ton Passeport sera envoyé dans ce même courrier sous forme de bons. Tu peux utiliser ces bons dans une même structure ou les diviser selon tes souhaits. **Attention : un Passeport est valable un an.**

Pour info, 1 200 structures sont répertoriées sur le territoire. Ces structures affiliées à la Fédération sont classées par département, elles t'accueilleront pour partager la passion du vol en ULM.

Retrouve-les dans la rubrique ***Débuter*** > onglet ***Où voler ?***

Après le vol

À toi de remplir la partie « *titulaire du passeport* », et de donner le(s) bon(s) à ton club / ta structure, pour qu'ils remplissent leur partie et l'envoient à la Fédération pour remboursement.

Les vols ont repris, vivons à nouveau notre passion, mais surtout restons prudents !

PÔLE JEUNES PILOTES

Vous êtes jeunes et vous rêvez de voler ?

https://youtu.be/Ullf2j191Xs

Lien

TOUTES Les Manifestations sont à retrouver sur le site du Comité régional ULM Nouvelle-Aquitaine

https://www.ulm-nouvelle-aquitaine.ffplum.fr

Des mise à jours importantes sur le site du SIA :
Une amélioration importante avec le PIB qui vous permet de rapatrier en un seul clic tous les notam (avec aussi les notam FIR) même si vous ne faites que des tours de piste .

GUIDE de Consultations des NOTAM

La Souscription de la Licence 2021

Lien Licence

L'action REV est mise

en sommeil du 15 Octobre 2020 à Fin janvier 2021

BON VOL

Pour 2021

*le CR ULM NA subventionne les vols à la hauteur de **20€** en complément de la fédération **60€***

Lien document crulmna

Information Réglementation aérienne

- lire un Notam
-Information Aeroweb
-Information Sécurité des Vols
- Information new phraséologie (2018)
Préparer sa Nav en France et à l'Etranger
-Nouvelle symbolisation carte 500.000

Lien document crulmna

Lien Site CR ULM NA

---

19 Place Faubourguet, 33210
Preignac, France
+33 673 479 975

Partager via :

https://www.ulm-nouvelle-aquitaine.

Créé avec Ascend by Wix. Vous aimez ? En découvrir davantage