Info ULM Nouvelle-Aquitaine

Comité Régional ULM

Région Nouvelle-Aquitaine

La lettre d'information du ***Comité Régional*** **ULM** ***Nouvelle-Aquitaine***

n°4 *Avril 2020*

Mot du President du CR ULM NA

Bonjour à toutes et à tous
En ces temps compliqués où nos ailes sont repliées mais pas coupées,
je pense à vous , vous espérant en bonne santé ainsi que vos proches. Je sais votre attachement à la liberté en général et à celle de voler en particulier.
Tentons de mettre à profit ce temps de confinement pour réfléchir en profondeur à notre pratique et à nos projets pour qu'au moment de sortir de cet épisode douloureux nous puissions dans la fraternité renforcé par l'épreuve de voler pour le plaisir et en toute sécurité. Notre comité nouvelle aquitaine continue de travailler en lien étroit avec la fédération n'hésitez pas à nous faire partager vos expériences pour réduire les difficultés engendrées par cette situation de crise .
Dans l'espoir d un retour rapide à une vie normale
Amitiés chacune et à chacun.
Philippe Archambaud

Recherche Instructeur Bénévole Multiaxes

Cher Amis pilotes INSTRUCTEURS ,suite au décès de notre Ami Francis LEGROS
Le club ULM EVASION est à la recherche d'un Instructeur Multiaxe Bénévole en dépannage et plus si affinités , il reste à ce jour 4 élèves à formés (théorique et pratique)
La machine Club est un Skyranger rotax 80 CV avec RC machine basée sur le terrain de St Foy la Grande LFDF
Merci de contacter ULM EVASION Tel: 06 20 66 36 58 (Marie)
ou par Email: *ulmevasionsfg@yahoo.fr*

Crise Sanitaire CORONAVIRUS -COVID-19

Sauvons des vies Restons CONFINES

Lien Documents

SUBVENTION RADIO 8.33

Rappel vous avez jusqu'au 30 décembre 2020 pour faire votre dossier de subvention changement radio 8.33

Lien Document

Agenda des Manifestations 2020 organisées par le CR ULM NA

Toutes ces dates peux être modifiées en fonction de la période Sanitaire que nous vivons .

Journées Sécurités des Vols :

Le 9 Mai :
à St Laurent du Medoc. LFDU
Le 1 et 2 Aout:
à Montpezat LF 4727
Le 6 Septembre :
à St Pierre d'Oléron LFDP.

Journées Rassemblements Crulmna

Le 1er Mai :
Journée Mécanique à St JUNIEN LFBJ
Le 8 Mai :
Rassemblement des pilotes de la Nouvelle-Aquitaine à la Réole LFDR
Le 13 et 14 Juin :
Participation au Meeting de Cognac .
Le 20 Juin:
Le jour le plus long (N'hésitez pas à inscrire votre club)
Le 30 , 31 Mai et 1er Juin :
Rallye de la Nouvelle-Aquitaine
Le 5 Juillet :
Fête de l'Air à Montpezat .
Du 1er Février au 30 Septembre:
les Sans Jour 100 Bases
Le 14 , 15 et 16 Aout :
Rallye du Trèfle d'Aquitaine
Du 7 au 15 Novembre :
Salon Village des sports à Bordeaux Lac des entrées gratuites sont à retirer auprès du bureau du CR ULM NA (crulmna@gmail.com)

Journées Rassemblements Organisées par les Clubs

Le 4 Avril : REPORTE à UNE DATE ULTERIEUR
Journée découverte des métiers de l'aéronautique à Andernos LFCD
Le 25 et 26 Avril :
Compétition Régionale Paramoteur à TARTAS
Le 2 Mai :
Rassemblement ULM à St MÊME les Carrières LF1628
Le 20 et 21 Juin :
Rassemblement ULM à Loudun LFDL
Le 5 Juillet :
Rassemblement Biplan et Classiques à Montendre LFDC
Le 15 Septembre :
Rassemblement ULM à St Foy la Grande LFDF (Ulm Evasion)

Merci à tous les clubs de nous faire parvenir vos journées Portes ouvertes afin de diffuser l'information au plus grand nombre .

TOUTES ces Manifestations sont à retrouver sur le site du Comité régional ULM Nouvelle-Aquitaine

---

Sécurité des VOLS

Plusieurs journées vont être organisées cette année .

Toutes les dates sont à retrouver sur le site du comité régional .

Lien Site CR ULM NA

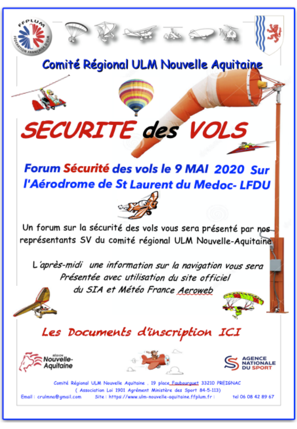

Comité Régional ULM Nouvelle Aquitaine

SECURITE des VOLS

Forum Sécurité des vols le 9 MAI 2020 Sur l'Aérodrome de St Laurent du Medoc- LFDU

Un forum sur la sécurité des vols vous sera présenté par nos représentants SV du comité régional ULM Nouvelle-Aquitaine

L'après-midi une information sur la navigation vous sera Présentée avec utilisation du site officiel du SIA et Météo France Aeroweb

Les Documents d'inscription ICI

Région Nouvelle-Aquitaine

Agence Nationale du Sport

Comité Régional ULM Nouvelle Aquitaine , 19 place Faubourguet 33210 PREIGNAC
(Association Loi 1901 Agrément Ministère des Sport 84-5-113)
Email : crulmna@gmail.com Site : https://www.ulm-nouvelle-aquitaine.ffplum.fr : tel 06 08 42 89 67

Fiche d'Inscription

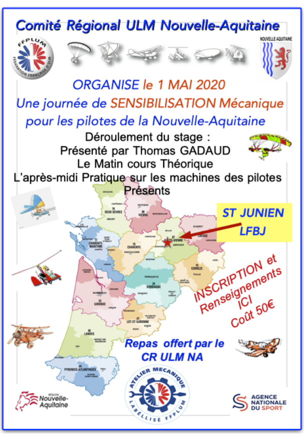

Comité Régional ULM Nouvelle-Aquitaine

ORGANISE le 1 MAI 2020
Une journée de SENSIBILISATION Mécanique pour les pilotes de la Nouvelle-Aquitaine

Déroulement du stage :
Présenté par Thomas GADAUD
Le Matin cours Théorique
L'après-midi Pratique sur les machines des pilotes Présents

ST JUNIEN LFBJ

INSCRIPTION et Renseignements ICI
Coût 50€

Repas offert par le CR ULM NA

Atelier Mécanique labellisé FFPLUM

Région Nouvelle-Aquitaine

Agence Nationale du Sport

Lien d'Inscription

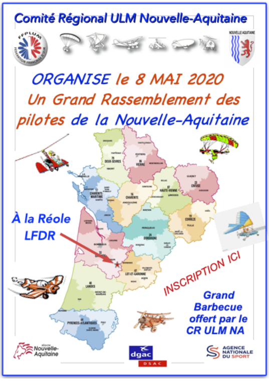

Comité Régional ULM Nouvelle-Aquitaine

ORGANISE le 8 MAI 2020
Un Grand Rassemblement des pilotes de la Nouvelle-Aquitaine

À la Réole
LFDR

INSCRIPTION ICI

Grand Barbecue offert par le CR ULM NA

Lien d'Inscription

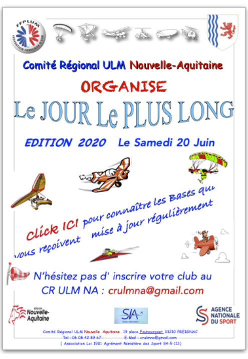

Comité Régional ULM Nouvelle-Aquitaine

ORGANISE

Le JOUR Le PLUS LONG

EDITION 2020 Le Samedi 20 Juin

Click ICI pour connaître les Bases qui vous reçoivent mise à jour régulièrement

N'hésitez pas d' inscrire votre club au
CR ULM NA : crulmna@gmail.com

Comité Régional ULM Nouvelle Aquitaine . 19 place Faubourguet 33210 PREIGNAC
Tel : 06 08 42 89 67 : E-Mail : crulmna@gmail.com
(Association Loi 1901 Agrément Ministère des Sport 84-5-113)

Lien d'Inscription

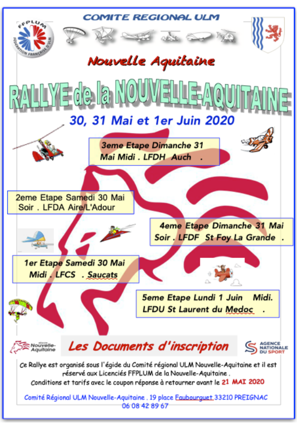

COMITE REGIONAL ULM

Nouvelle Aquitaine

RALLYE de la NOUVELLE-AQUITAINE

30, 31 Mai et 1er Juin 2020

3eme Etape Dimanche 31 Mai Midi . LFDH Auch .

2eme Etape Samedi 30 Mai Soir . LFDA Aire/L'Adour

4eme Etape Dimanche 31 Mai Soir . LFDF St Foy La Grande .

1er Etape Samedi 30 Mai Midi . LFCS . Saucats

5eme Etape Lundi 1 Juin Midi. LFDU St Laurent du Medoc .

Les Documents d'inscription

Ce Rallye est organisé sous l'égide du Comité régional ULM Nouvelle-Aquitaine et il est réservé aux Licenciés FFPLUM de la Nouvelle-Aquitaine .
Conditions et tarifs avec le coupon réponse à retourner avant le 21 MAI 2020

Comité Régional ULM Nouvelle-Aquitaine . 19 place Faubourguet 33210 PREIGNAC
06 08 42 89 67

Lien d'Inscription

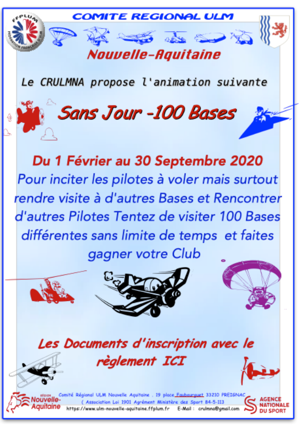

COMITE REGIONAL ULM

Nouvelle-Aquitaine

Le CRULMNA propose l'animation suivante

Sans Jour -100 Bases

Du 1 Février au 30 Septembre 2020
Pour inciter les pilotes à voler mais surtout rendre visite à d'autres Bases et Rencontrer d'autres Pilotes Tentez de visiter 100 Bases différentes sans limite de temps et faites gagner votre Club

Les Documents d'inscription avec le règlement ICI

Comité Régional ULM Nouvelle Aquitaine . 19 place Faubourguet 33210 PREIGNAC
(Association Loi 1901 Agrément Ministère des Sport 84-5-113
https://www.ulm-nouvelle-aquitaine.ffplum.fr E-Mail : crulmna@gmail.com

Lien d'inscription

MEETING DE L'AIR

BASE AÉRIENNE 709
COGNAC
Chateaubernard

-20% PRÉVENTE INTERNET
ADULTE 16€
10 / 17 ANS 8€
-10 ANS GRATUIT

PLEINS TARIFS
Adulte 20€
10 / 17 ans 10€
-10 ans gratuit

13 ET 14 JUIN 2020
De 9 h à 18 h

Organisé par la Fondation des Œuvres Sociales de l'Air
https://fosa.fr/meetingdelair/

ARMÉE DE L'AIR
FOSA

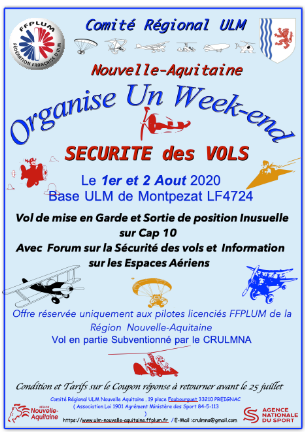

Comité Régional ULM

Nouvelle-Aquitaine

Organise Un Week-end

SECURITE des VOLS

Le 1er et 2 Aout 2020
Base ULM de Montpezat LF4724

Vol de mise en Garde et Sortie de position Inusuelle sur Cap 10
Avec Forum sur la Sécurité des vols et Information sur les Espaces Aériens

Offre réservée uniquement aux pilotes licenciés FFPLUM de la Région Nouvelle-Aquitaine
Vol en partie Subventionné par le CRULMNA

Condition et Tarifs sur le Coupon réponse à retourner avant le 25 juillet

Comité Régional ULM Nouvelle Aquitaine . 19 place Faubourguet 33210 PREIGNAC
(Association Loi 1901 Agrément Ministère des Sport 84-5-113
)
https://www.ulm-nouvelle-aquitaine.ffplum.fr / E-Mail :crulmna@gmail.com

Lien d'inscription

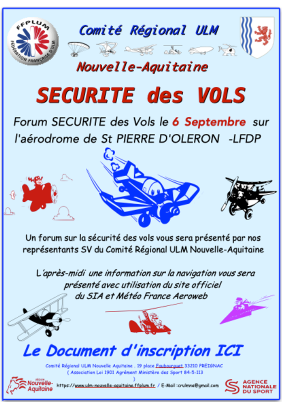

Comité Régional ULM

Nouvelle-Aquitaine

SECURITE des VOLS

Forum SECURITE des Vols le 6 Septembre sur l'aérodrome de St PIERRE D'OLERON -LFDP

Un forum sur la sécurité des vols vous sera présenté par nos représentants SV du Comité Régional ULM Nouvelle-Aquitaine

L'après-midi une information sur la navigation vous sera présenté avec utilisation du site officiel du SIA et Météo France Aeroweb

Le Document d'inscription ICI

Comité Régional ULM Nouvelle Aquitaine . 19 place Faubourguet 33210 PREIGNAC
(Association Loi 1901 Agrément Ministère des Sport 84-5-113
)
https://www.ulm-nouvelle-aquitaine.ffplum.fr / E-Mail :crulmna@gmail.com

Lien d'Inscription

Dirigeant :

Vous êtes dirigeant, pensez à mettre à jour les infos de votre structure sur l'espace dirigeant du site fédéral et en particulier l'adresse de correspondance. (des courriers nous reviennent pour adresse inconnue) Vous pouvez également charger des documents comme vos PV d'assemblée générale, copie de vos statuts *etc…)*

Déclaration AERAL

Dirigeants de structures, pensez à effectuer votre déclaration d'activité 2019.

Formulaire AERAL (Acquisition et Exploitation des Rapports d'Activité de l'aviation Légère)

Pilotes :

Pensez à mettre à jour votre espace Licencié .

Espace licencié

Instructeurs :

Pensez à mettre à jour votre espace licencie et les terrains ou vous exercez .

Espace licencié

Des mise à jours importantes sur le site du SIA :
Une amélioration importante avec le PIB qui vous permets de rapatrier en un seul clic tous les notam (avec aussi les notam FIR) même si vous ne faites que des tours de piste .

GUIDE de Consultations des NOTAM

La Souscription de la Licence 2020 commence des maintenant .

Lien Licence

N'Oubliez pas le REV c'est toute l'année et c'est Simple c'est comme l'ULM

BON VOL

le CR ULM NA subventionne les vols à la hauteur de 20€ en complément de la fédération 40€

Lien document crulmna

Lien Site CR ULM NA

19 Place Faubourguet, 33210
Preignac, France
+33 673 479 975

Partager via :

https://www.ulm-nouvelle-aquitaine.

Créé avec **Ascend** by Wix. Vous aimez ? En découvrir davantage