# *Info ULM Nouvelle-Aquitaine*

Comité Régional ULM

*La lettre d'information du **Comité Régional** **ULM** **Nouvelle-Aquitaine***

n°7. *Juillet 2020*

## *Le mot du Président*

Bonjour à toutes et à tous

Nos activités ont enfin totalement repris , rien de facile pour parvenir à ce but , l' action de nos structures fédérales et régionales a été déterminante .

L'union au sein du CNFAS s'est faite sous l'impulsion vigoureuse de la FFPLUM auprès de ses partenaires .
Cet arrêt brutal et sûrement nécessaire a renforcé notre volonté d'agir pour protéger et défendre notre passion : ***voler .***

Le calendrier reprend et d'ores et déjà nous pouvons nous féliciter pour la participation des clubs et des pilotes de notre région au jour le plus long.

Le 14 juillet aura lieu le rassemblement les pilotes de la Nouvelle Aquitaine sur l'aérodrome de la Réole LFDR , suivront d'ici la fin de l'année ; journée sécurité des vols ; journée mécanique : rallye ; forum rencontre des instructeurs .

La participation à ces rencontres est essentielle et démontre notre attachement à faire du lien entre pilotes .

Aucun de nos objectifs doit être négligé , sécurité et échange sont prioritaires mais également protection de notre espace aérien et de nos plate formes indispensables à nos ailes .

Bon vol à toutes et à tous

Philippe Archambaud , président du Comité Régional Nouvelle Aquitaine

## LE JOUR LE PLUS LONG

### *Une grande Réussite*

### les Résultats

Les 48 Participants ont visité 274 Etapes pour 14478 Km

* 1er Les ailes de la voie Romaine avec 10824 points
* 2 second Delta Aquitaine avec 8223 Points
* 3 ème Apilul (Usseau ) avec 8129 Point

Le Comité Regional ainsi que tous les pilotes remercient toutes les bases pour leurs accueil .

## *Bonne nouvelle*

### *Tous les vols on repris*

* Les Baptêmes , Les vols découverte , Les vols BIA ,
depuis le 22 Juin 2020

*Bien entendu en appliquant toujours les gestes Barrières*

Lien : Dispositions COVID-19

## *Agenda des Manifestations 2020*

### *organisées par le CR ULM NA*

### ***Sécurité des Vols :***

***A Montpezat LF 4727***

***Le 1 et 2 Aout: SV + Vol de mise en garde sur Cap 10***

les inscriptions sont ouvertes sur le site du CRULMNA

***A St Pierre d'Oléron LFDP***

***Le 6 Septembre :***

les inscriptions sont ouvertes sur le site du CRULMNA

***A St Laurent du Medoc. LFDU***

***Le 12 Septembre :***

les inscriptions sont ouvertes sur le site du CRULMNA

### ***Journées Rassemblements crulmna***

***Le 14 Juillet :***

Rassemblement des pilotes de la Nouvelle-Aquitaine à la Réole **LFDR** pour partager un bon moment de convivialité tout simplement . Repas offert .
Chers amis pilotes ou êtes tous invités par le CR ULM NA

* Allez on s'inscrit .

***Le 14 , 15 et 16 Août :***

***Rallye de la Nouvelle-Aquitaine*** n'hésitez pas à vous inscrire les places sont limitées , Mais encore quelques places libres .

***Le 29 Août :***

***Journée Mécanique*** à St JUNIEN LFBJ. n'hésitez pas à vous inscrire .
On a tjrs qq chose à apprendre

***Du 1er Février au 30 Septembre:***

les Sans Jour 100 Bases, Allez on ce bouge !

***Du 7 au 15 Novembre :***

Salon Village des sports à Bordeaux Lac ,
Des entrées gratuites sont à retirer auprès du bureau du CR ULM NA
( crulmna@gmail.com )

### ***Journées Rassemblements Organisées par les Clubs***

***Le 19 Juillet :***

Rassemblement Biplan et Classique à Montendre LFDC

**Le 25 et 26 Juillet :**

Portes Ouvertes du Club les Ailes de la Voie Romaine Bases Ulm Nantillé LF1727

*Merci à tous les clubs de nous faire parvenir vos journées Portes ouvertes afin de diffuser l'information au plus grand nombre .*

***TOUTES ces Manifestations sont à retrouver sur le site du Comité régional ULM Nouvelle-Aquitaine***
*https://www.ulm-nouvelle-aquitaine.ffplum.fr*

## ***Sécurité des VOLS***

***Plusieurs journées sont organisées cette année .***

***Toutes les dates sont à retrouver sur le site du comité régional .***

**La 2 ème et 3 ème journées se dérouleront à Montpezat LF 4724 le 1er et 2 Aout 2020. avec en plus Vol de mise en garde .**
**La 4 ème Journée se déroulera à ST pierre d'Oleron LFDP le 6 Septembre 2020.**
**La 5 ème Journée se déroulera à St Pierre d'Oléron LFDU le 12 Septembre 2020.**

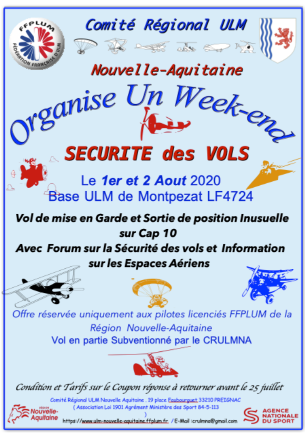

Comité Régional ULM
Nouvelle-Aquitaine
Organise Un Week-end
SECURITE des VOLS
Le 1er et 2 Aout 2020
Base ULM de Montpezat LF4724

**Vol de mise en Garde et Sortie de position Inusuelle sur Cap 10**
**Avec Forum sur la Sécurité des vols et Information sur les Espaces Aériens**

*Offre réservée uniquement aux pilotes licenciés FFPLUM de la Région Nouvelle-Aquitaine*
Vol en partie Subventionné par le CRULMNA

*Condition et Tarifs sur le Coupon réponse à retourner avant le 25 Juillet*

Comité Régional ULM Nouvelle Aquitaine . 19 place Faubourguet 33210 PREIGNAC
( Association Loi 1901 Agrément Ministère des Sport 84-5-113 )
https://www.ulm-nouvelle-aquitaine.ffplum.fr / E-Mail :crulmna@gmail.com

FFPLUM Fédération Française d'ULM
Région Nouvelle-Aquitaine
Agence Nationale du Sport

Fiche d'Inscription

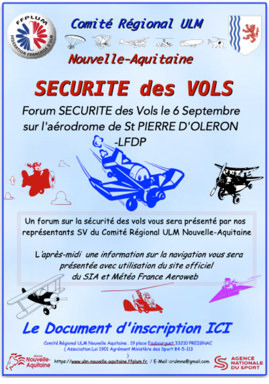

Comité Régional ULM
Nouvelle-Aquitaine

SECURITE des VOLS

Forum SECURITE des Vols le 6 Septembre
sur l'aérodrome de St PIERRE D'OLERON
-LFDP

Un forum sur la sécurité des vols vous sera présenté par nos représentants SV du Comité Régional ULM Nouvelle-Aquitaine

*L'après-midi une information sur la navigation vous sera présentée avec utilisation du site officiel du SIA et Météo France Aeroweb*

*Le Document d'inscription ICI*

Comité Régional ULM Nouvelle Aquitaine . 19 place Faubourguet 33210 PREIGNAC
( Association Loi 1901 Agrément Ministère des Sport 84-5-113
)
https://www.ulm-nouvelle-aquitaine.ffplum.fr / E-Mail :crulmna@gmail.com

Fiche d'Inscription

---

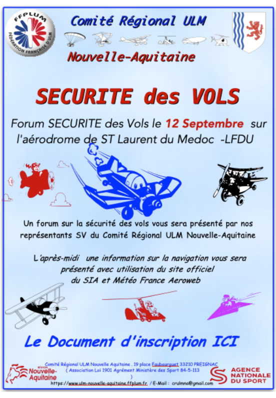

Comité Régional ULM
Nouvelle-Aquitaine

SECURITE des VOLS

Forum SECURITE des Vols le **12 Septembre** sur l'aérodrome de ST Laurent du Medoc -LFDU

Un forum sur la sécurité des vols vous sera présenté par nos représentants SV du Comité Régional ULM Nouvelle-Aquitaine

*L'après-midi une information sur la navigation vous sera présenté avec utilisation du site officiel du SIA et Météo France Aeroweb*

*Le Document d'inscription ICI*

Comité Régional ULM Nouvelle Aquitaine . 19 place Faubourguet 33210 PREIGNAC
( Association Loi 1901 Agrément Ministère des Sport 84-5-113
)
https://www.ulm-nouvelle-aquitaine.ffplum.fr / E-Mail : crulmna@gmail.com

Lien d' Inscription

---

---

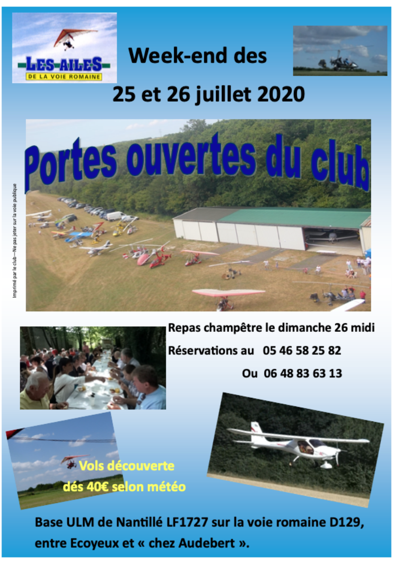

LES AILES DE LA VOIE ROMAINE

**Week-end des**
**25 et 26 juillet 2020**

Portes ouvertes du club

Imprimé par le club—Ne pas jeter sur la voie publique

**Repas champêtre le dimanche 26 midi**
**Réservations au 05 46 58 25 82**
**Ou 06 48 83 63 13**

**Vols découverte**
**dés 40€ selon météo**

**Base ULM de Nantillé LF1727 sur la voie romaine D129, entre Ecoyeux et « chez Audebert ».**

Inscription:
lesailesdelavoieromaine@orange.fr

---

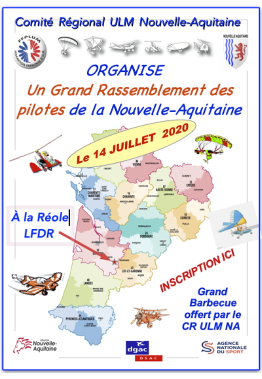

Comité Régional ULM Nouvelle-Aquitaine

NOUVELLE AQUITAINE

*ORGANISE*
*Un Grand Rassemblement des pilotes de la Nouvelle-Aquitaine*

*Le 14 JUILLET 2020*

*À la Réole*
*LFDR*

*INSCRIPTION ICI*

*Grand Barbecue offert par le CR ULM NA*

dgac
DSAC

Lien d'Inscription

---

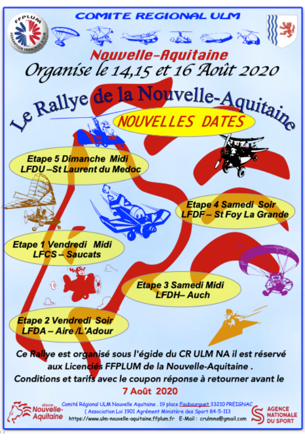

COMITE REGIONAL ULM
Nouvelle-Aquitaine
*Organise le 14,15 et 16 Août 2020*

Le Rallye de la Nouvelle-Aquitaine

*NOUVELLES DATES*

*Etape 5 Dimanche Midi*
*LFDU –St Laurent du Medoc*

*Etape 4 Samedi Soir*
*LFDF – St Foy La Grande*

*Etape 1 Vendredi Midi*
*LFCS – Saucats*

*Etape 3 Samedi Midi*
*LFDH– Auch*

*Etape 2 Vendredi Soir*
*LFDA – Aire /L'Adour*

**Ce Rallye est organisé sous l'égide du CR ULM NA il est réservé aux Licenciés FFPLUM de la Nouvelle-Aquitaine .**
**Conditions et tarifs avec le coupon réponse à retourner avant le**
**7 Août 2020**

Comité Régional ULM Nouvelle Aquitaine . 19 place Faubourguet 33210 PREIGNAC
( Association Loi 1901 Agrément Ministère des Sport 84-5-113
https://www.ulm-nouvelle-aquitaine.ffplum.fr E-Mail : crulmna@gmail.com

Lien d'Inscription

---

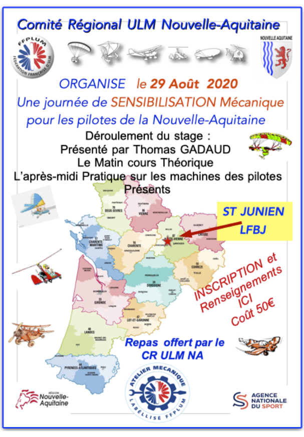

Comité Régional ULM Nouvelle-Aquitaine

NOUVELLE AQUITAINE

ORGANISE le **29 Août 2020**
Une journée de SENSIBILISATION Mécanique
pour les pilotes de la Nouvelle-Aquitaine

Déroulement du stage :
Présenté par Thomas GADAUD
Le Matin cours Théorique
L'après-midi Pratique sur les machines des pilotes Présents

*ST JUNIEN*
*LFBJ*

INSCRIPTION et
Renseignements
ICI
Coût 50€

*Repas offert par le CR ULM NA*

Lien d'inscription

---

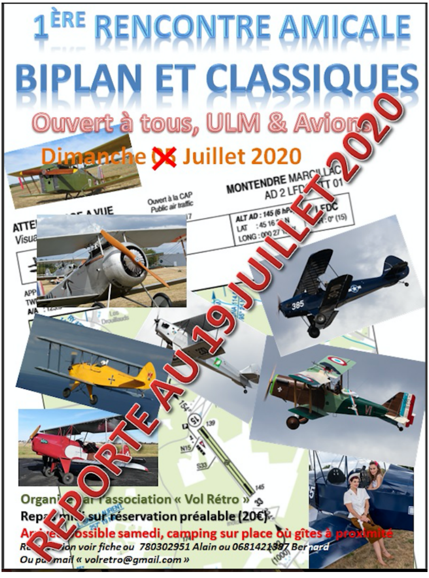

1ÈRE RENCONTRE AMICALE

BIPLAN ET CLASSIQUES

Ouvert à tous, ULM & Avions

Dimanche ~~05~~ Juillet 2020

REPORTE AU 19 JUILLET 2020

Organi[illegible]ar l'association « Vol Rétro »

Repa[illegible] sur réservation préalable (20€)

Ar[illegible]ossible samedi, camping sur place où gîtes à proximité

Re[illegible]ion voir fiche ou 780302951 Alain ou 0681421387 Bernard

Ou pa[illegible] mail « volretro@gmail.com »

MONTENDRE MARCILLAC
AD 2 LFDC ATT 01
Ouvert à la CAP
Public air traffic
ALT AD : 145 (6 hPa)
LAT : 45 16
LONG : 000 27
LFDC
ATTE
Visua
385

Lien Inscription

---

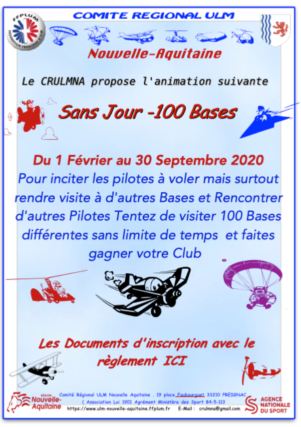

COMITE REGIONAL ULM

Nouvelle-Aquitaine

Le CRULMNA propose l'animation suivante

Sans Jour -100 Bases

Du 1 Février au 30 Septembre 2020

Pour inciter les pilotes à voler mais surtout rendre visite à d'autres Bases et Rencontrer d'autres Pilotes Tentez de visiter 100 Bases différentes sans limite de temps et faites gagner votre Club

Les Documents d'inscription avec le règlement ICI

Comité Régional ULM Nouvelle Aquitaine . 19 place Faubourguet 33210 PREIGNAC
( Association Loi 1901 Agrément Ministère des Sport 84-5-113
https://www.ulm-nouvelle-aquitaine.ffplum.fr E-Mail : crulmna@gmail.com

AGENCE NATIONALE DU SPORT

---

## Retour d'information sur le R E V

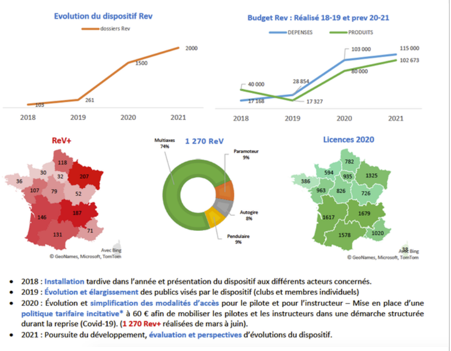

- 2018 : Installation tardive dans l'année et présentation du dispositif aux différents acteurs concernés.
- 2019 : Évolution et élargissement des publics visés par le dispositif (clubs et membres individuels)
- 2020 : Évolution et simplification des modalités d'accès pour le pilote et pour l'instructeur – Mise en place d'une politique tarifaire incitative* à 60 € afin de mobiliser les pilotes et les instructeurs dans une démarche structurée durant la reprise (Covid-19). (1 270 Rev+ réalisées de mars à juin).
- 2021 : Poursuite du développement, évaluation et perspectives d'évolutions du dispositif.

---

## Les Inscriptions aux Championnats de France sont Ouverts

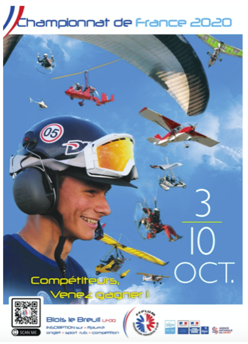

Championnat de France 2020

3 10 OCT.

Compétiteurs, Venez gagner !

Blois le Breuil LFOQ
INSCRIPTION sur > ffplum.fr
onglet > sport rub. > compétition

Lien d'inscription et
document du règlement

---

## *Dirigeant :*

Vous êtes dirigeant, pensez à mettre à jour les infos de votre structure sur l'espace dirigeant du site fédéral et en particulier l'adresse de correspondance. (des courriers nous reviennent pour adresse inconnue) Vous pouvez également charger des documents comme vos PV d'assemblée générale, copie de vos statuts *etc...)*

Déclaration AERAL

Dirigeants de structures, pensez à effectuer votre déclaration d'activité 2019.

Formulaire AERAL (Acquisition et Exploitation des Rapports d'Activité de l'aviation Légère)

## *Pilotes :*

Pensez à mettre à jour votre espace Licencié .

Espace licencié

## *Instructeurs :*

Pensez à mettre à jour votre espace licencie et les terrains ou vous exercez .

Espace licencié

---

## SUBVENTION RADIO 8.33

***Rappel vous avez jusqu'au 30 décembre 2020 pour faire votre dossier de subvention changement radio* 8.33**

Lien Document

---

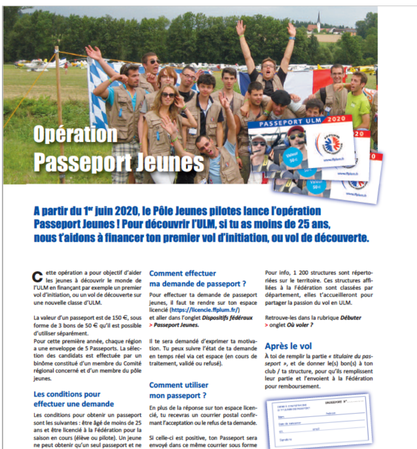

# Opération Passeport Jeunes

PASSEPORT ULM 2020
Valeur 50 €
www.ffplum.fr

**A partir du 1er juin 2020, le Pôle Jeunes pilotes lance l'opération Passeport Jeunes ! Pour découvrir l'ULM, si tu as moins de 25 ans, nous t'aidons à financer ton premier vol d'initiation, ou vol de découverte.**

Cette opération a pour objectif d'aider les jeunes à découvrir le monde de l'ULM en finançant par exemple un premier vol d'initiation, ou un vol de découverte sur une nouvelle classe d'ULM.

La valeur d'un passeport est de 150 €, sous forme de 3 bons de 50 € qu'il est possible d'utiliser séparément.
Pour cette première année, chaque région a une enveloppe de 5 Passeports. La sélection des candidats est effectuée par un binôme constitué d'un membre du Comité régional concerné et d'un membre du pôle jeunes.

### Les conditions pour effectuer une demande

Les conditions pour obtenir un passeport sont les suivantes : être âgé de moins de 25 ans et être licencié à la Fédération pour la saison en cours (élève ou pilote). Un jeune ne peut obtenir qu'un seul passeport et ne

### Comment effectuer ma demande de passeport ?

Pour effectuer ta demande de passeport jeunes, il faut te rendre sur ton espace licencié (https://licencie.ffplum.fr/) et aller dans l'onglet ***Dispositifs fédéraux > Passeport Jeunes.***

Il te sera demandé d'exprimer ta motivation. Tu peux suivre l'état de ta demande en temps réel via cet espace (en cours de traitement, validé ou refusé).

### Comment utiliser mon passeport ?

En plus de la réponse sur ton espace licencié, tu recevras un courrier postal confirmant l'acceptation ou le refus de ta demande.

Si celle-ci est positive, ton Passeport sera envoyé dans ce même courrier sous forme

Pour info, 1 200 structures sont répertoriées sur le territoire. Ces structures affiliées à la Fédération sont classées par département, elles t'accueilleront pour partager la passion du vol en ULM.

Retrouve-les dans la rubrique ***Débuter*** > onglet ***Où voler ?***

### Après le vol

À toi de remplir la partie *« titulaire du passeport »*, et de donner le(s) bon(s) à ton club / ta structure, pour qu'ils remplissent leur partie et l'envoient à la Fédération pour remboursement.

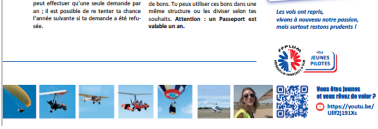

peut effectuer qu'une seule demande par an ; il est possible de re tenter ta chance l'année suivante si ta demande a été refusée.

de bons. Tu peux utiliser ces bons dans une même structure ou les diviser selon tes souhaits. **Attention : un Passeport est valable un an.**

*Les vols ont repris,*
*vivons à nouveau notre passion,*
*mais surtout restons prudents !*

Vous êtes jeunes
et vous rêvez de voler ?
https://youtu.be/Ullf2j191Xs

## Bienvenue aux Nouvelles Structures

SIA
Volez informés !

Des mise à jours importantes sur le site du SIA :
Une amélioration importante avec le PIB qui vous permets de rapatrier en un seul clic tous les notam ( avec aussi les notam FIR ) même si vous ne faites que des tours de piste .

GUIDE de Consultations des NOTAM

## La Souscription de la Licence 2020

Lien Licence

*N'Oubliez pas le REV c'est toute l'année et c'est Simple c'est comme l'ULM*

*BON VOL*

*le CR ULM NA subventionne les vols à la hauteur de* ***20€*** *en complément de la fédération* ***60€***

Lien document crulmna

***Information Réglementation aérienne***

- lire un Notam
-Information Aeroweb
-Information Sécurité des Vols
- Information new phraséologie (2018)
Préparer sa Nav en France et à l'Etranger
-Nouvelle symbolisation carte 500.000

Lien document crulmna

Lien Site CR ULM NA

19 Place Faubourguet, 33210
Preignac, France
+33 673 479 975

Partager via :

https://www.ulm-nouvelle-aquitaine.

Créé avec Ascend by Wix. Vous aimez ? En découvrir davantage