Info ULM Nouvelle-Aquitaine

Comité Régional ULM — Région Nouvelle-Aquitaine

*La lettre d'information du **Comité Régional** **ULM** **Nouvelle-Aquitaine***

n°5. *Mai 2020*

SÉCURITÉ

Nos MOTEURS *Nos MACHINES*

Lien Document

CONFINEMENT & MECANIQUE

Que faire avec nos Moteurs et nos Machines à la reprise des VOLS

Agenda des Manifestations 2020
organisées par le CR ULM NA

Sécurité des Vols :

Le 9 Mai : ***Reporté à une date ultérieure .***
à St Laurent du Medoc. LFDU
Le 1 et 2 Aout: ***Maintenue à ce jour***
à Montpezat LF 4727
Le 6 Septembre : ***Maintenue à ce jour***
à St Pierre d'Oléron

Journées Rassemblements crulmna

Le 1er Mai : ***Reporté à une date Ultérieure***
Journée Mécanique à St JUNIEN LFBJ.

Le 8 Mai : ***Reporté à une date Ultérieure***
Rassemblement des pilotes de la Nouvelle-Aquitaine à la Réole **LFDR**

Le 13 et 14 Juin : ***Annuler***
Participation au Meeting de Cognac .

Le 20 Juin: ***Maintenue si les vols sont possibles***
Le jour le plus long (N'hésitez pas à inscrire votre club)

Le 30 , 31 Mai et 1er Juin : ***Reporté au 14, 15 et 16 aout***
Rallye de la Nouvelle-Aquitaine

Le 5 Juillet : ***Annuler***
Fête de l'Air à Montpezat .

Du 1er Février au 30 Septembre: ***Maintenu quand les vols seront possibles .***
les Sans Jour 100 Bases:

Du 7 au 15 Novembre :
Salon Village des sports à Bordeaux Lac ,
Des entrées gratuites sont à retirer auprès du bureau du CR ULM NA
(crulmna@gmail.com)

Journées Rassemblements Organisées par les Clubs

Le 25 et 26 Avril : ***Reporté à une date Ultérieure***
Compétition Régionale Paramoteur à TARTAS

Le 2 Mai : ***ANNULER***
Rassemblement ULM à St MÊME les Carrières LF1628

Le 20 et 21 Juin : ***Pas d'information à ce jour***
Rassemblement ULM à Loudun LFDL

Le 5 Juillet : ***Pas d'information à ce jour***
Rassemblement Biplan et Classique à Montendre LFDC

Le 15 Septembre : ***Pas d'information à ce jour***
Rassemblement ULM à St Foy la Grande LFDF (Ulm Evasion)

Merci à tous les clubs de nous faire parvenir vos journées Portes ouvertes afin de diffuser l'information au plus grand nombre .

TOUTES ces Manifestations sont à retrouver sur le site du Comité régional ULM Nouvelle-Aquitaine

---

SÉCURITÉ

BELLETIN d' INFORMATION DGAC
Zenair CH-601

lien

SÉCURITÉ

BELLETIN d' INFORMATION DGAC
Zenair CH-601

Lien Document constructeur

Sécurité des VOLS

Plusieurs journées vont être organisées cette année .

Toutes les dates sont à retrouver sur le site du comité régional .

La 2 eme journée se déroulera à ST Laurent du Medoc LFDU le 9 MAI 2020. Reporté à une date Ultérieure

La 3 eme et 4 eme Journée se déroulerons à Monptezat LF 4724 le 1 et 2 Aout 2020. Maintenue à ce jour

La 5 eme Journée se déroulera à St Pierre d'Oléron LFDP le 6 Septembre 2020. Maintenue à ce jour

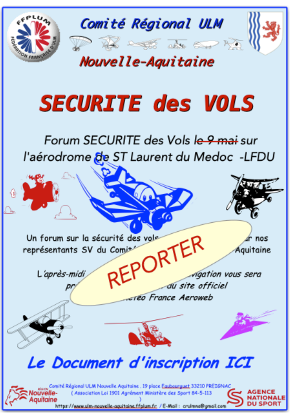

Comité Régional ULM
Nouvelle-Aquitaine

SECURITE des VOLS

Forum SECURITE des Vols ~~le 9 mai~~ sur l'aérodrome de ST Laurent du Medoc -LFDU

Un forum sur la sécurité des vols … r nos
représentants SV du Comit… Aquitaine

L'après-midi … igation vous sera
pr… du site officiel
…téo France Aeroweb

REPORTER

Le Document d'inscription ICI

Comité Régional ULM Nouvelle Aquitaine , 19 place Faubourguet 33210 PREIGNAC
(Association Loi 1901 Agrément Ministère des Sport 84-5-113)
https://www.ulm-nouvelle-aquitaine.ffplum.fr / E-Mail : crulmna@gmail.com

Fiche d'Inscription

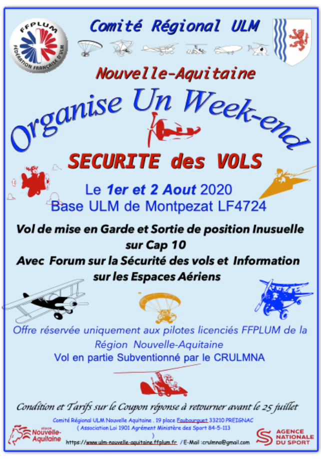

Comité Régional ULM
Nouvelle-Aquitaine
Organise Un Week-end
SECURITE des VOLS

Le 1er et 2 Aout 2020
Base ULM de Montpezat LF4724

Vol de mise en Garde et Sortie de position Inusuelle sur Cap 10
Avec Forum sur la Sécurité des vols et Information sur les Espaces Aériens

Offre réservée uniquement aux pilotes licenciés FFPLUM de la Région Nouvelle-Aquitaine
Vol en partie Subventionné par le CRULMNA

Condition et Tarifs sur le Coupon réponse à retourner avant le 25 juillet

Comité Régional ULM Nouvelle Aquitaine , 19 place Faubourguet 33210 PREIGNAC
(Association Loi 1901 Agrément Ministère des Sport 84-5-113)
https://www.ulm-nouvelle-aquitaine.ffplum.fr / E-Mail :crulmna@gmail.com

Fiche d'Inscription

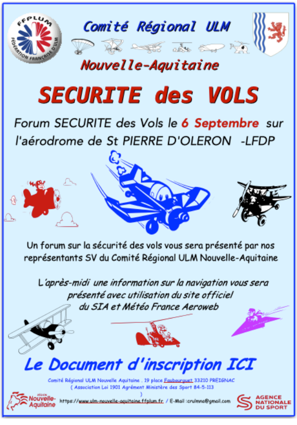

Comité Régional ULM

Nouvelle-Aquitaine

SECURITE des VOLS

Forum SECURITE des Vols le **6 Septembre** sur l'aérodrome de St PIERRE D'OLERON -LFDP

Un forum sur la sécurité des vols vous sera présenté par nos représentants SV du Comité Régional ULM Nouvelle-Aquitaine

L'après-midi une information sur la navigation vous sera présenté avec utilisation du site officiel du SIA et Météo France Aeroweb

Le Document d'inscription ICI

Comité Régional ULM Nouvelle Aquitaine . 19 place Faubourguet 33210 PREIGNAC
(Association Loi 1901 Agrément Ministère des Sport 84-5-113
)
https://www.ulm-nouvelle-aquitaine.ffplum.fr / E-Mail :crulmna@gmail.com

Lien d' Inscription

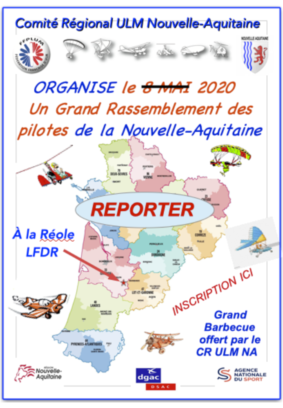

Comité Régional ULM Nouvelle-Aquitaine

ORGANISE le ~~8 MAI~~ 2020

Un Grand Rassemblement des pilotes de la Nouvelle-Aquitaine

REPORTER

À la Réole
LFDR

INSCRIPTION ICI

Grand Barbecue offert par le CR ULM NA

Lien d'Inscription

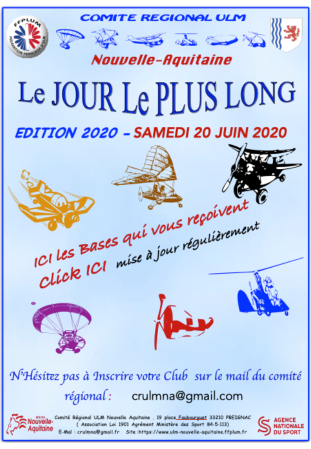

COMITE REGIONAL ULM

Nouvelle-Aquitaine

Le JOUR Le PLUS LONG

EDITION 2020 – SAMEDI 20 JUIN 2020

ICI les Bases qui vous reçoivent

Click ICI mise à jour régulièrement

N'Hésitez pas à Inscrire votre Club sur le mail du comité régional : crulmna@gmail.com

Comité Régional ULM Nouvelle Aquitaine . 19 place Faubourguet 33210 PREIGNAC
(Association Loi 1901 Agrément Ministère des Sport 84-5-113)
E-Mal : crulmna@gmail.fr Site :https://www.ulm-nouvelle-aquitaine.ffplum.fr

Lien d'Inscription

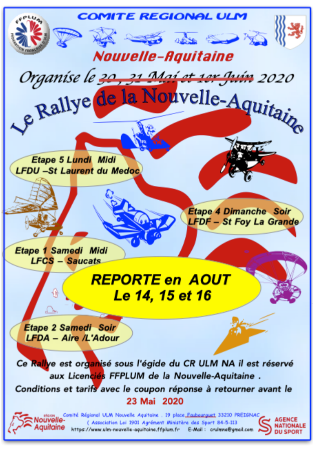

COMITE REGIONAL ULM

Nouvelle-Aquitaine

Organise le ~~30 , 31 Mai et 1er Juin~~ 2020

Le Rallye de la Nouvelle-Aquitaine

Etape 5 Lundi Midi
LFDU –St Laurent du Medoc

Etape 4 Dimanche Soir
LFDF – St Foy La Grande

Etape 1 Samedi Midi
LFCS – Saucats

REPORTE en AOUT
Le 14, 15 et 16

Etape 2 Samedi Soir
LFDA – Aire /L'Adour

Ce Rallye est organisé sous l'égide du CR ULM NA il est réservé aux Licenciés FFPLUM de la Nouvelle-Aquitaine .
Conditions et tarifs avec le coupon réponse à retourner avant le 23 Mai 2020

Comité Régional ULM Nouvelle Aquitaine . 19 place Faubourguet 33210 PREIGNAC
(Association Loi 1901 Agrément Ministère des Sport 84-5-113
https://www.ulm-nouvelle-aquitaine.ffplum.fr E-Mail : crulmna@gmail.com

Lien d'Inscription

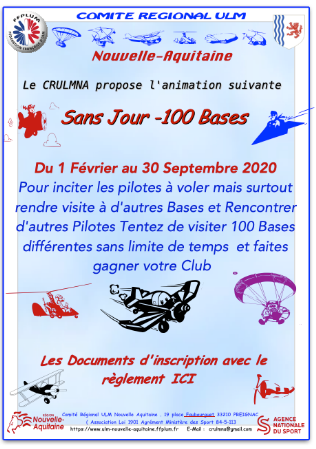

COMITE REGIONAL ULM

Nouvelle-Aquitaine

Le CRULMNA propose l'animation suivante

Sans Jour -100 Bases

Du 1 Février au 30 Septembre 2020
Pour inciter les pilotes à voler mais surtout rendre visite à d'autres Bases et Rencontrer d'autres Pilotes Tentez de visiter 100 Bases différentes sans limite de temps et faites gagner votre Club

Les Documents d'inscription avec le règlement ICI

Comité Régional ULM Nouvelle Aquitaine . 19 place Faubourguet 33210 PREIGNAC
(Association Loi 1901 Agrément Ministère des Sport 84-5-113
https://www.ulm-nouvelle-aquitaine.ffplum.fr E-Mail : crulmna@gmail.com

Lien d'inscription

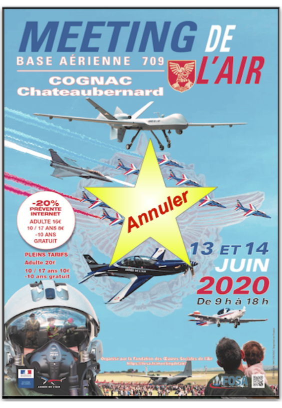

Dirigeant :

Vous êtes dirigeant, pensez à mettre à jour les infos de votre structure sur l'espace dirigeant du site fédéral et en particulier l'adresse de correspondance. (des courriers nous reviennent pour adresse inconnue) Vous pouvez également charger des documents comme vos PV d'assemblée générale, copie de vos statuts *etc…)*

Déclaration AERAL

Dirigeants de structures, pensez à effectuer votre déclaration d'activité 2019.

Formulaire AERAL (Acquisition et Exploitation des Rapports d'Activité de l'aviation Légère)

Pilotes :

Pensez à mettre à jour votre espace Licencié .
Espace licencié

Instructeurs :

Pensez à mettre à jour votre espace licencie et les terrains ou vous exercez .
Espace licencié

SUBVENTION RADIO 8.33

***Rappel vous avez jusqu'au 30 décembre 2020 pour faire votre dossier de subvention changement radio* 8.33**

Lien Document

Volez informés !

Des mise à jours importantes sur le site du SIA :
Une amélioration importante avec le PIB qui vous permets de rapatrier en un seul clic tous les notam (avec aussi les notam FIR) même si vous ne faites que des tours de piste .

GUIDE de Consultations des NOTAM

La Souscription de la Licence 2020

Lien Licence

N'Oubliez pas le REV c'est toute l'année et c'est Simple c'est comme l'ULM

BON VOL

*le CR ULM NA subventionne les vols à la hauteur de **20€** en complément de la fédération **60€***

Lien document crulmna

Comité Régional ULM

Lien Site CR ULM NA

---

19 Place Faubourguet, 33210
Preignac, France
+33 673 479 975

Partager via :

https://www.ulm-nouvelle-aquitaine.

Créé avec **Ascend** by Wix. Vous aimez ? En découvrir davantage